

Лот 152883295

Таунхаус

в КП Горки-8

LETO ESTATE

letoestate.ru

+7 495 120-08-44

Рублёво-Успенское шоссе
15 км от МКАД

320 м^2

2.5 соток

под ключ

100 000 000





Вашему вниманию представляется таунхаус площадью 320 кв метров в коттеджном поселке Горки-8, расположенном в 15 км от МКАД по Рублево-Успенскому шоссе.
Отделка в классическом стиле, с использованием дорогих материалов, дерева нескольких сортов. Кухня со встроенной техникой Miele, котёл - Buderus, сантехника Villeroy&Boch. Есть сауна и хамам, много мест хранения.



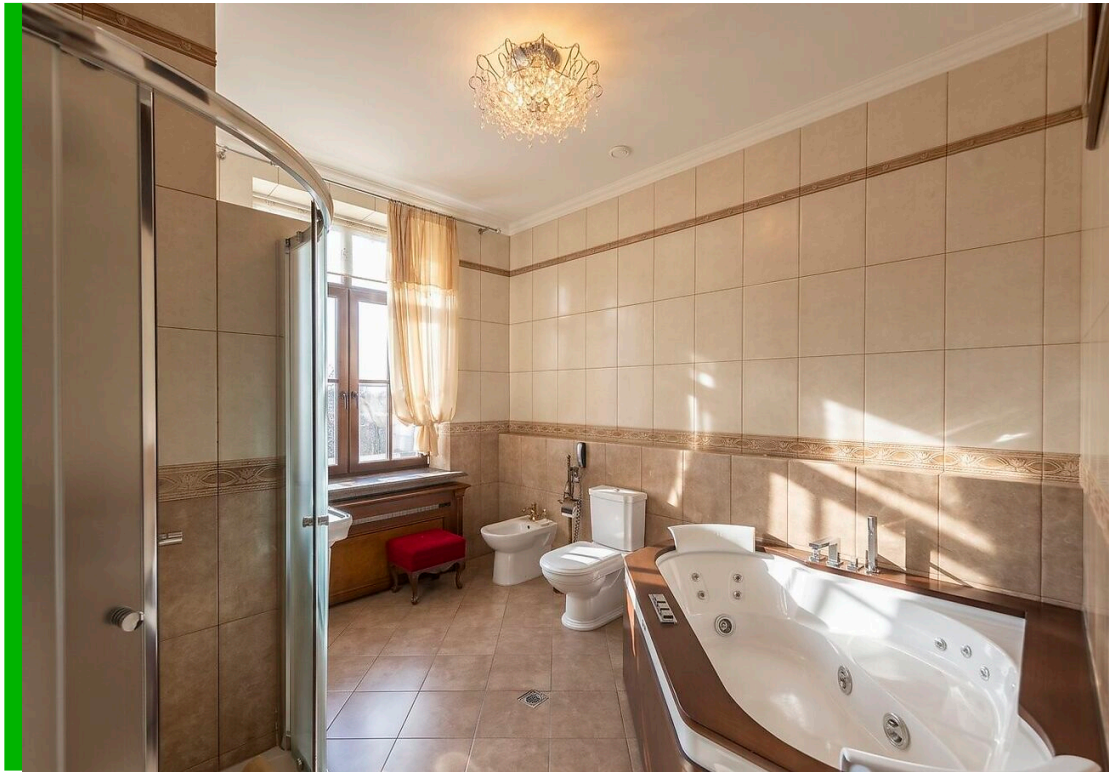

Водопровод
центральный

Канализация
центральная

Газ



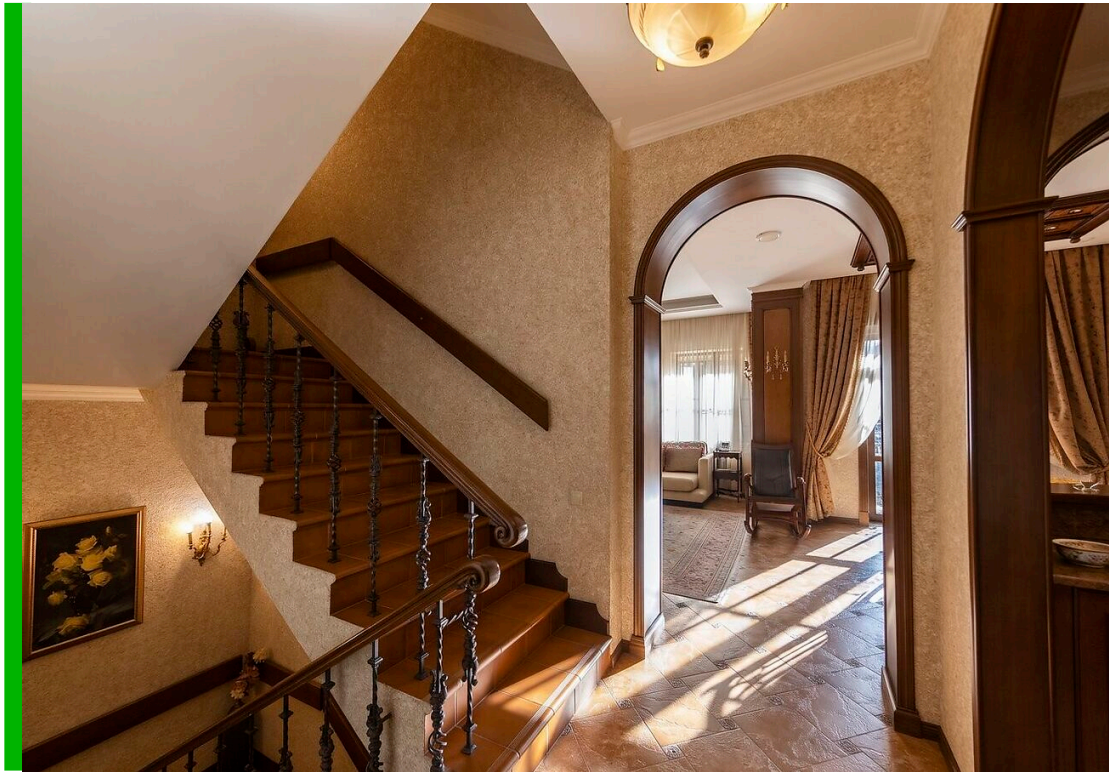

Планировки

Цокольный этаж: комната отдыха с джакузи, постирочная, кладовки;
Первый этаж: кухня-гостиная с выходом к зоне барбекю, санузел, гардероб;
Второй этаж: две спальни со своими санузлами и гардеробными;
Третий этаж: кабинет, спальня со своими санузлом и гардеробными, хамам.





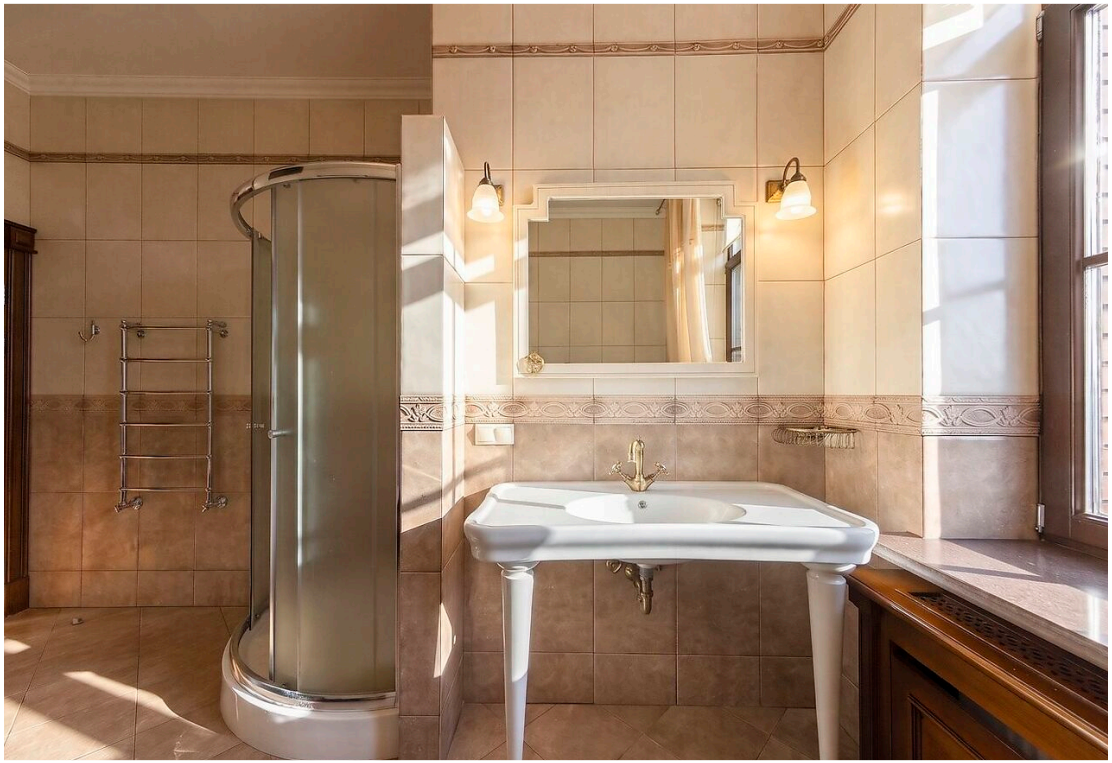

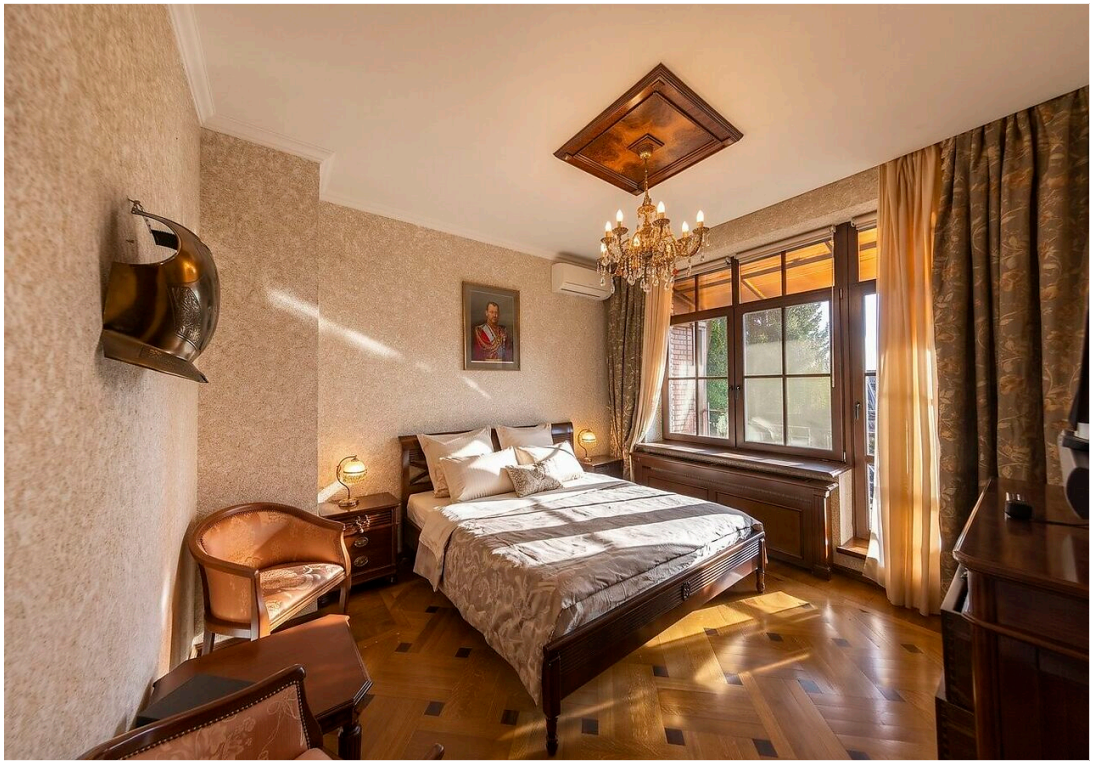

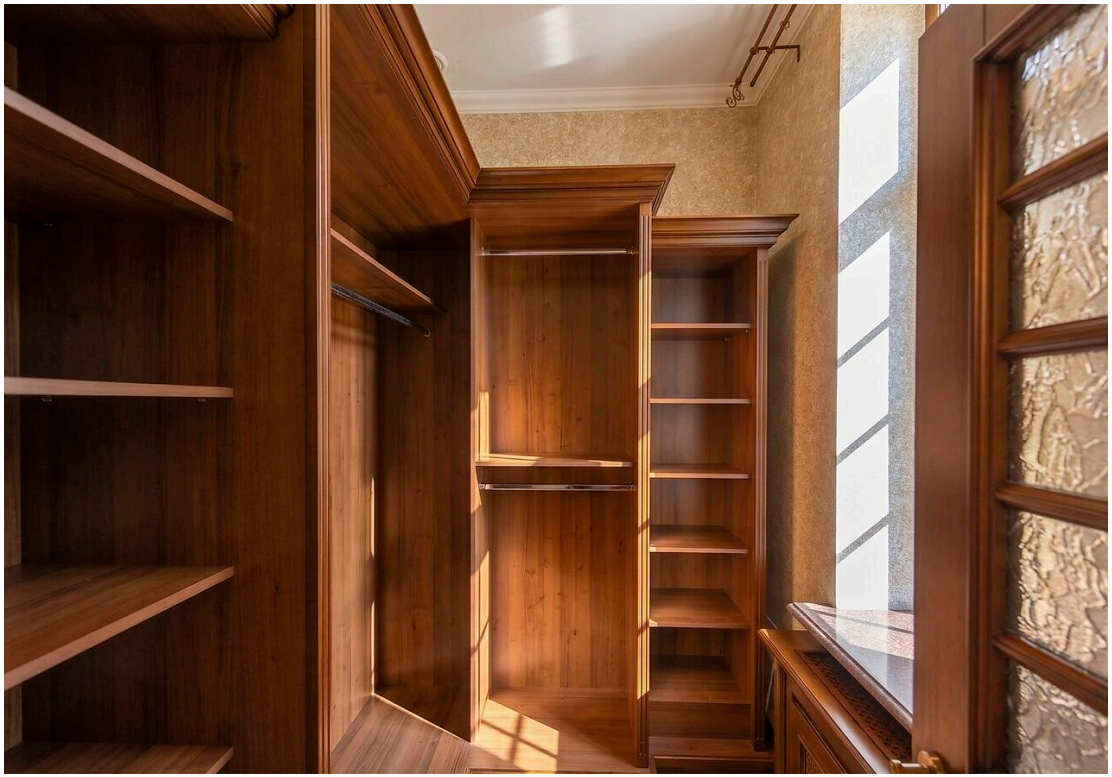





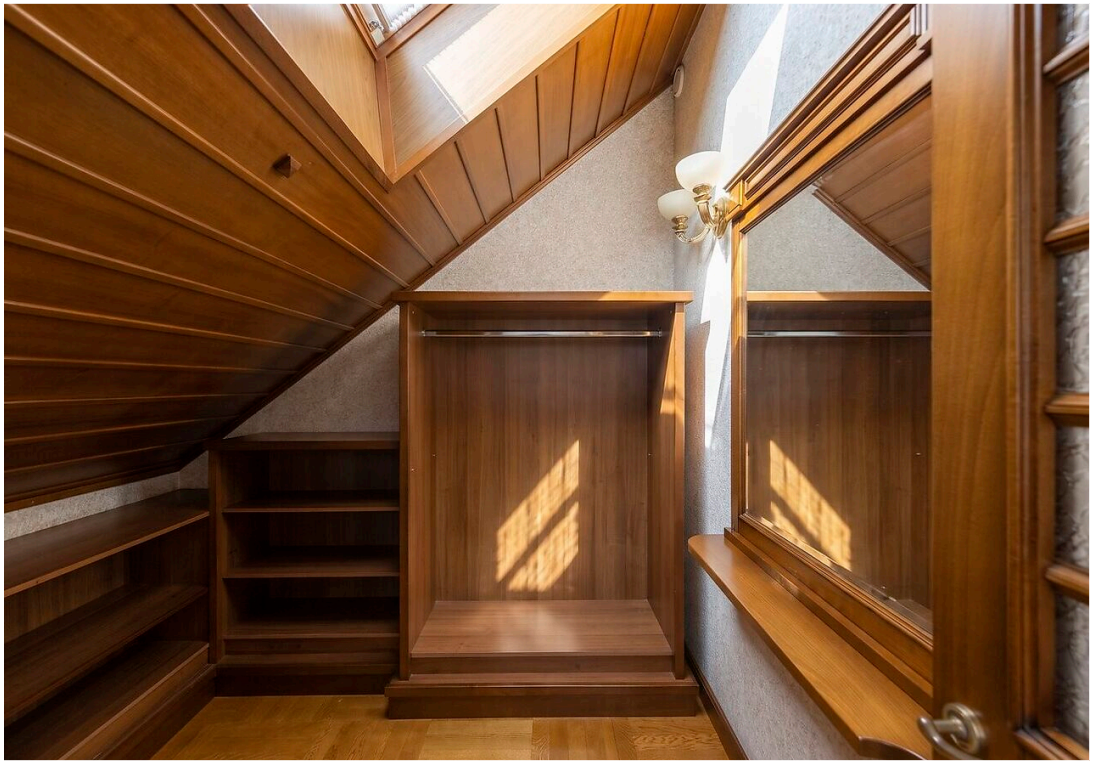

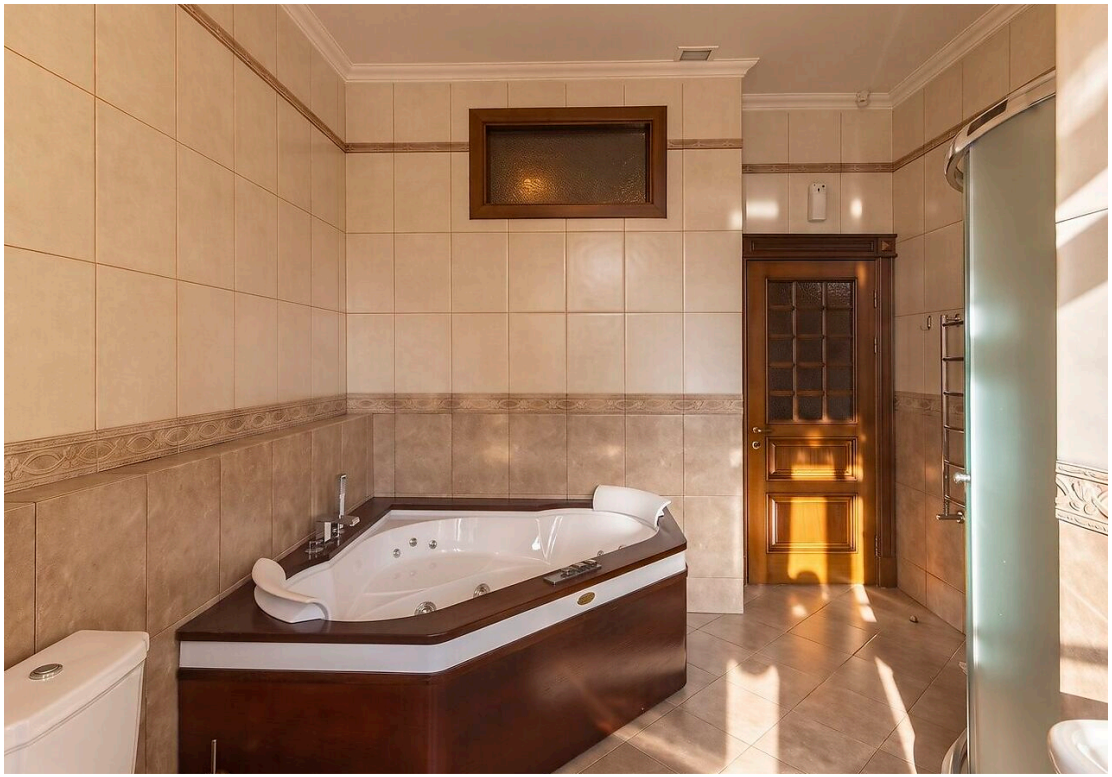

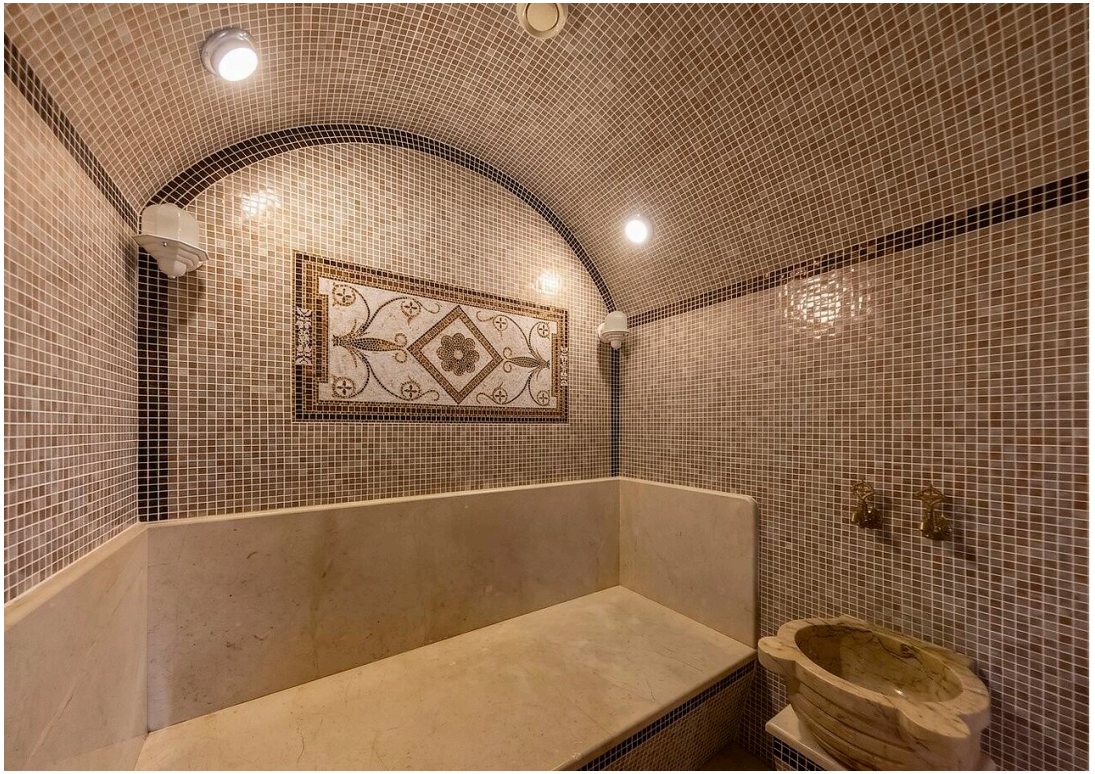

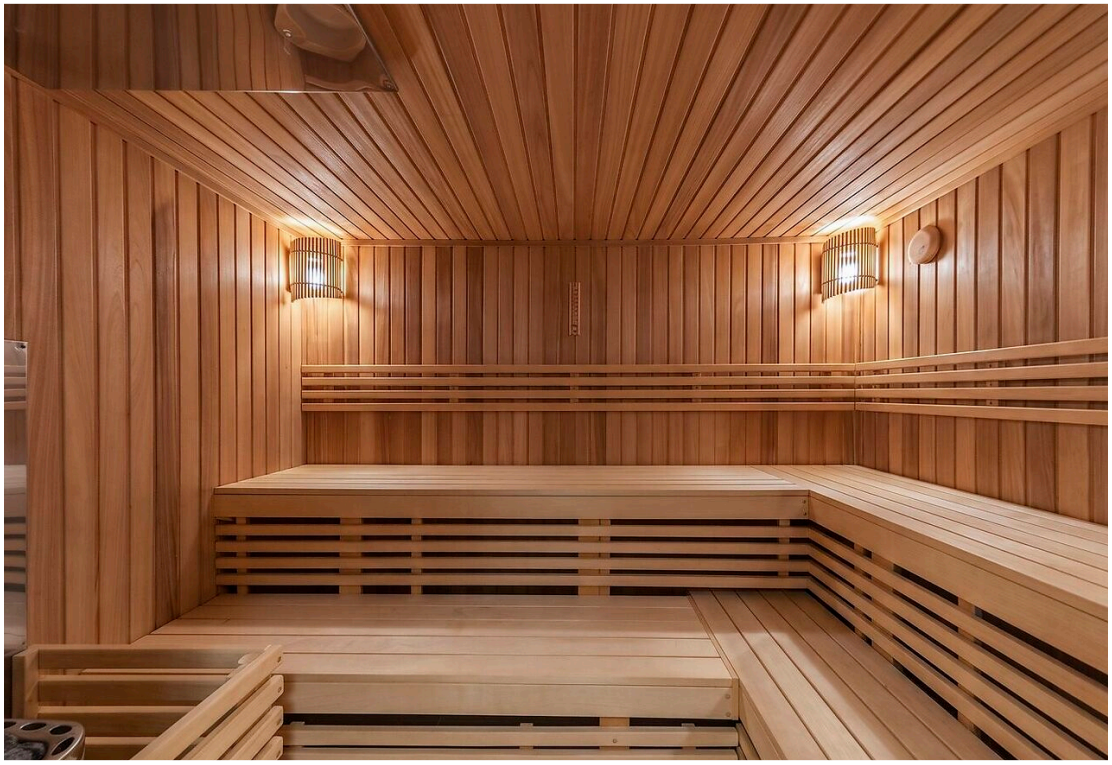



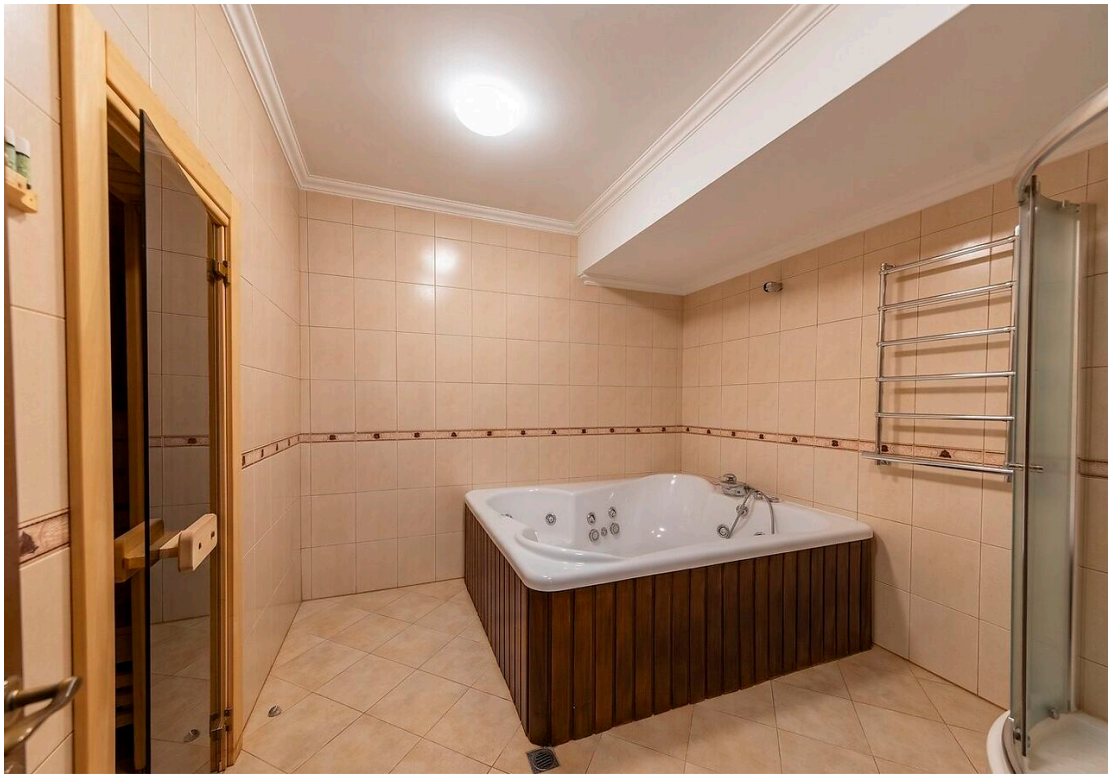



Горки-8

Коттеджный поселок "Горки-8" расположен в 15 км от МКАД по Рублево-Успенскому шоссе.
Внутри поселка для жителей есть все необходимое для максимально комфортабельного проживания: большой супермаркет, банкомат, прачечная, химчистка, также рядом есть детские сады и школа-пансионат, аптека и медицинский центр. Для комфортного отдыха организованы прогулочные зоны и детские игровые площадки. Благоустройство выполнено с современными элементами ландшафтного дизайна.
Главная достопримечательность – действующий Храм Усекновения Главы Иоанна Крестителя Предтечи, который находится в самом центре комплекса.
На всей территории коттеджного поселка установлены камеры видеонаблюдения, въезд осуществляется исключительно через КПП и только по пропускам.





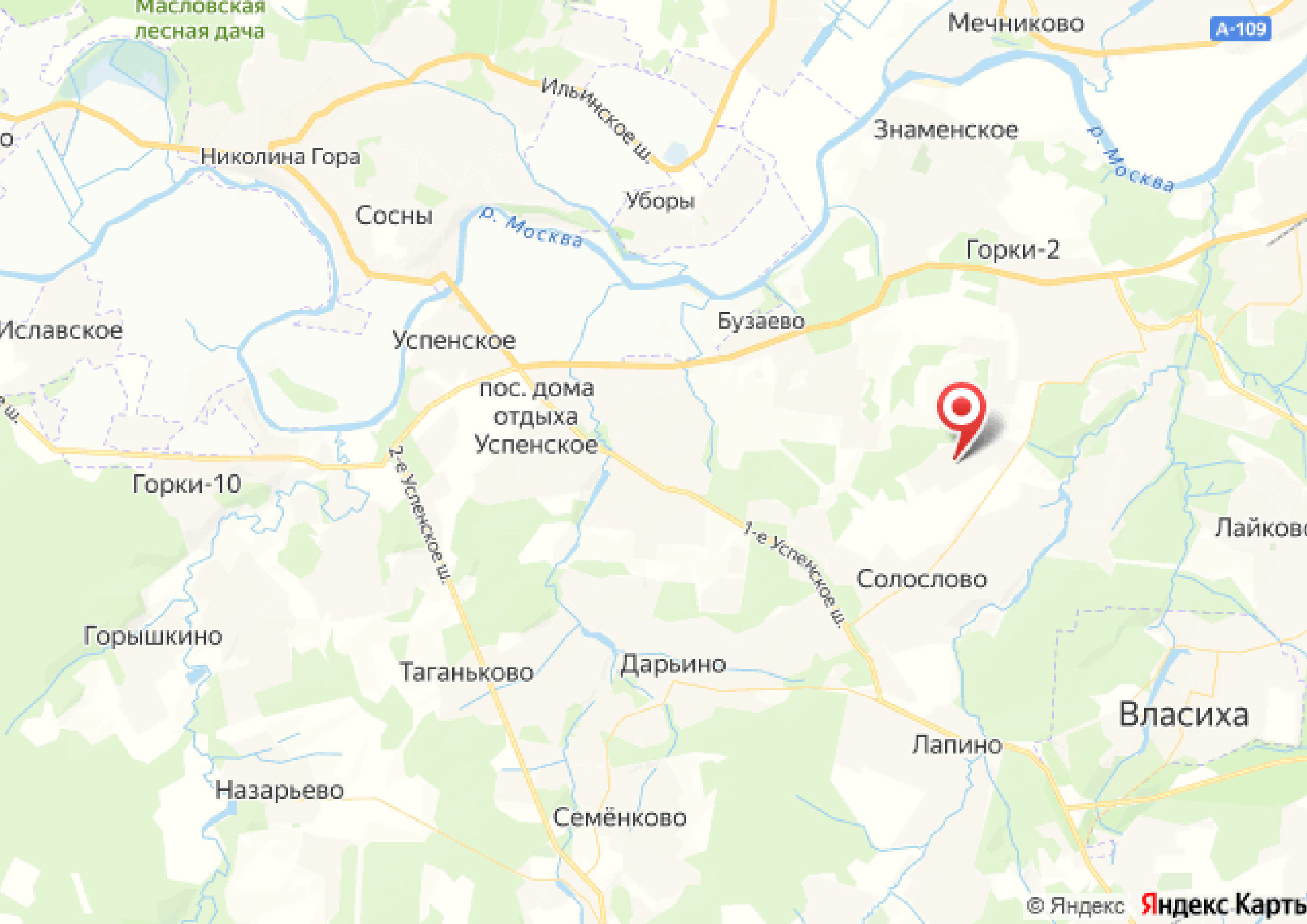
Масловская
лесная дача
Мечниково
А-109
Ильинское ш.
Знаменское
р. Москва
Николина Гора
Уборы
Сосны
р. Москва
Горки-2
Бузаево
Ислaвское
Успенское
пос. дома
отдыха
Успенское
Горки-10
2-е Успенское ш.
1-е Успенское ш.
Солослово
Горышкино
Таганьково
Дарьино
Власиха
Лапино
Назарьево
Семёнково
© Яндекс
Яндекс Карты



letoestate.ru

специалист
по работе с недвижимостью