

Лот 152652088

Дом

в КП АртЭко ДНП

letoestate.ru
+7 495 120-08-44

Новорижское шоссе
30 км от МКАД

600 м^2

28 соток

под ключ

510 000 000





Вашему вниманию представляется современная резиденция площадью 640 кв.м на лесном участке 29 соток в коттеджном поселке АртЭко, расположенном в 30 км от МКАД по Новорижскому шоссе.
Архитектура дома объединяет панорамное остекление, натуральные материалы и открытые пространства с видами на лес. Интерьер разработан Laura Covarino. В отделке использованы массив дерева, мрамор и натуральный шпон. Обстановку дополняют мебель Cassina, Baxter, Poliform и LivingDivani, освещение Flos, Artemide и Henge, бытовая техника Miele. Дом оснащён системой «умный дом», автоматическими системами blackout и современной инженерией.
На участке выполнен ландшафтный дизайн с террасированием и подпорными стенами. Также расположен отдельно стоящий дом с панорамным остеклением и видовой террасой. Участок непосредственно примыкает к лесной прогулочной зоне поселка.





Водопровод
центральный

Канализация
центральная

Газ

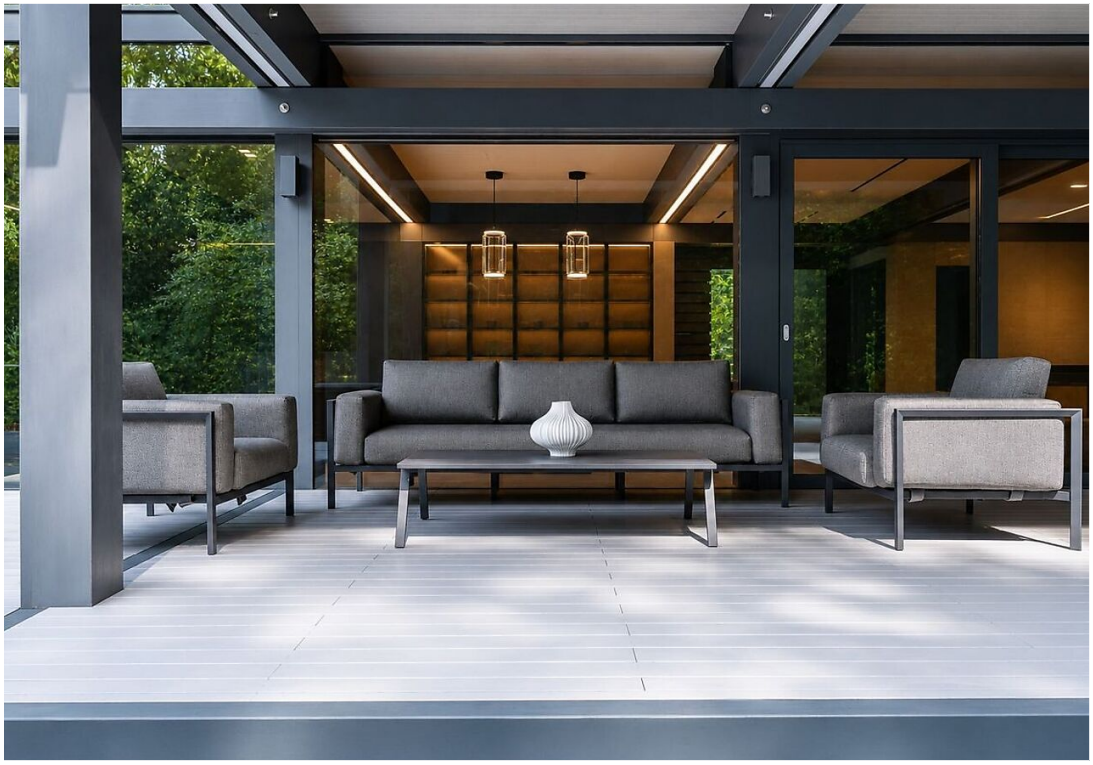



Планировки

Первый этаж: кухня-столовая-гостиная, кабинет, гардеробная, санузел, гостевой блок с кухней и спальней, террасы, СПА-зона (бассейн, сауна, комната отдыха с выходом на террасу), гараж на 2 м/м, котельная;
Второй этаж: мастер-спальня с TV-зоной, ванной комнатой, гардеробной и террасой, две спальни с собственными ванными комнатами, гардеробными и балконами.

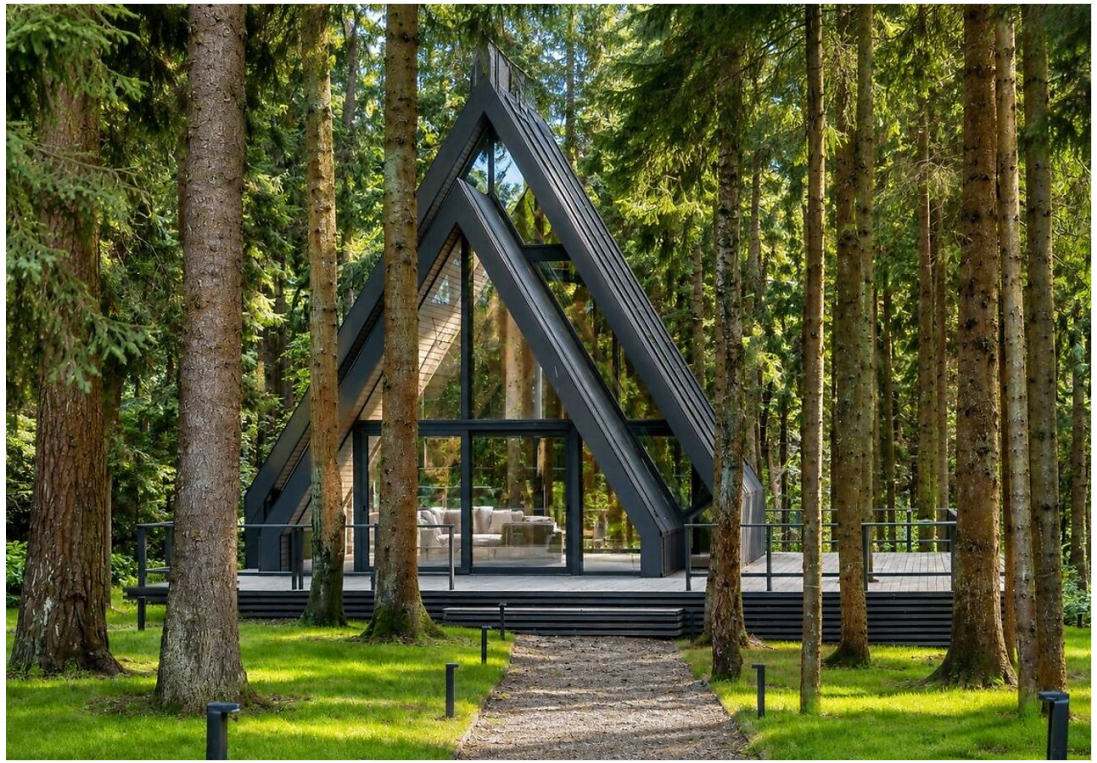





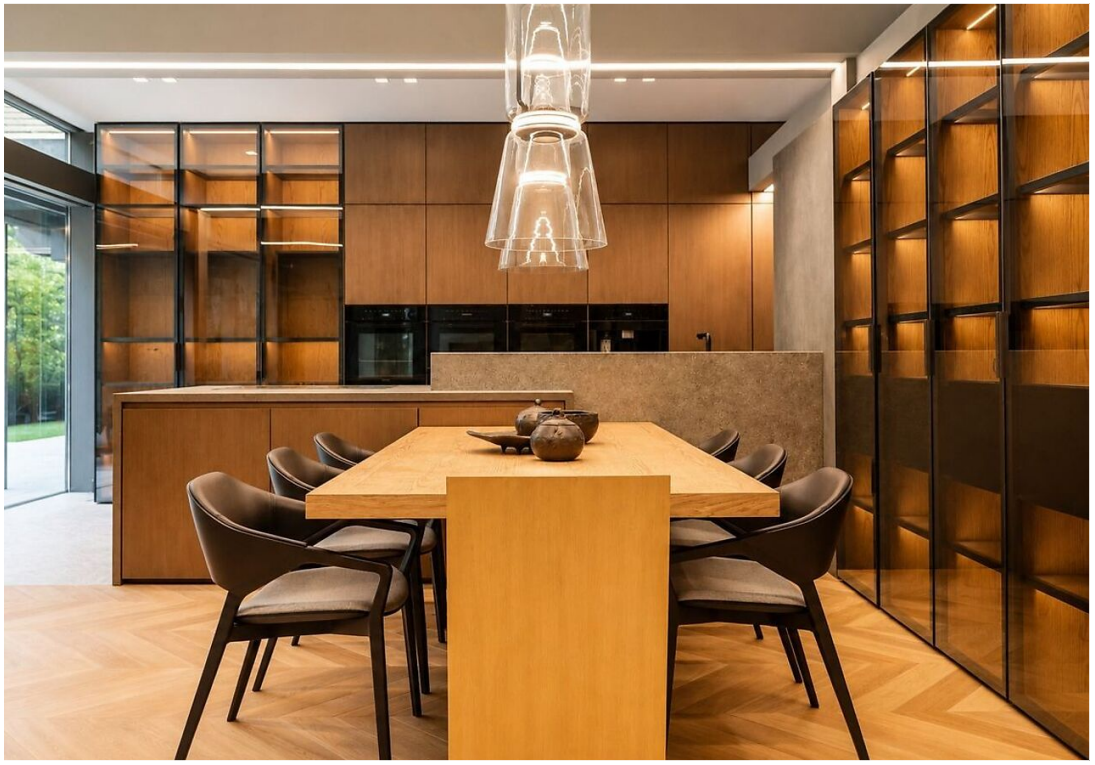




Charles Zana











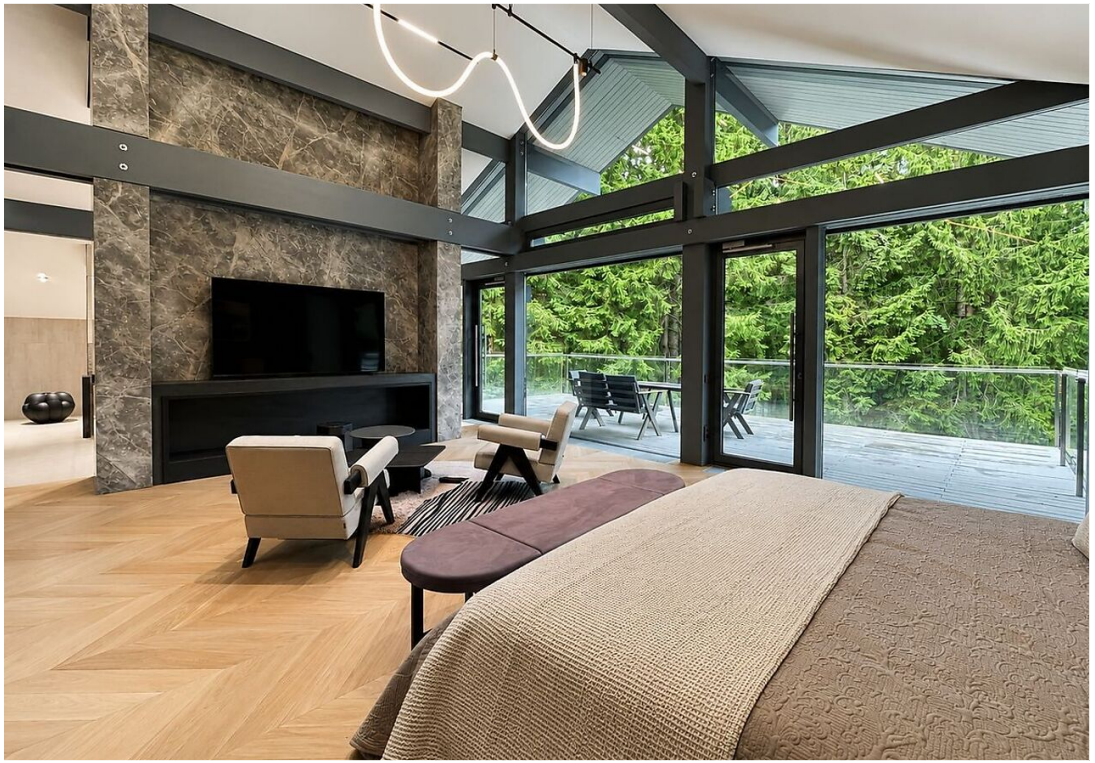





АртЭко ДНП

Охраняемый коттеджный посёлок Арт×Эко расположен в 30 км от Москвы по Новорижскому шоссе, в деревне Борки. Это жилой комплекс, окружённый лесом, где созданы все условия для комфортной загородной жизни в экологически благоприятной зоне.
Посёлок находится под круглосуточной охраной. Территория полностью огорожена, установлена система видеонаблюдения и круглосуточно патрулируется, оборудован контрольно×пропускной пункт на въезде.

В посёлке сделан широкий бульвар с пешеходными дорожками, вымощенными брусчаткой. Вдоль природной речки, протекающей по территории, обустроена прогулочная зона с зонами отдыха. Вокруг лесного водоёма — одна из рекреационных зон: здесь можно заниматься спортом, прогуливаться по лесным тропинкам, устроить пикник или порыбачить на берегу. Через водоём проложены пешеходный и транспортный мосты. Для активного отдыха оборудованы детская игровая площадка и универсальная спортивная площадка. Зимой прокладывается лыжная трасса. Рядом расположен современный банный комплекс для полноценного релакса.





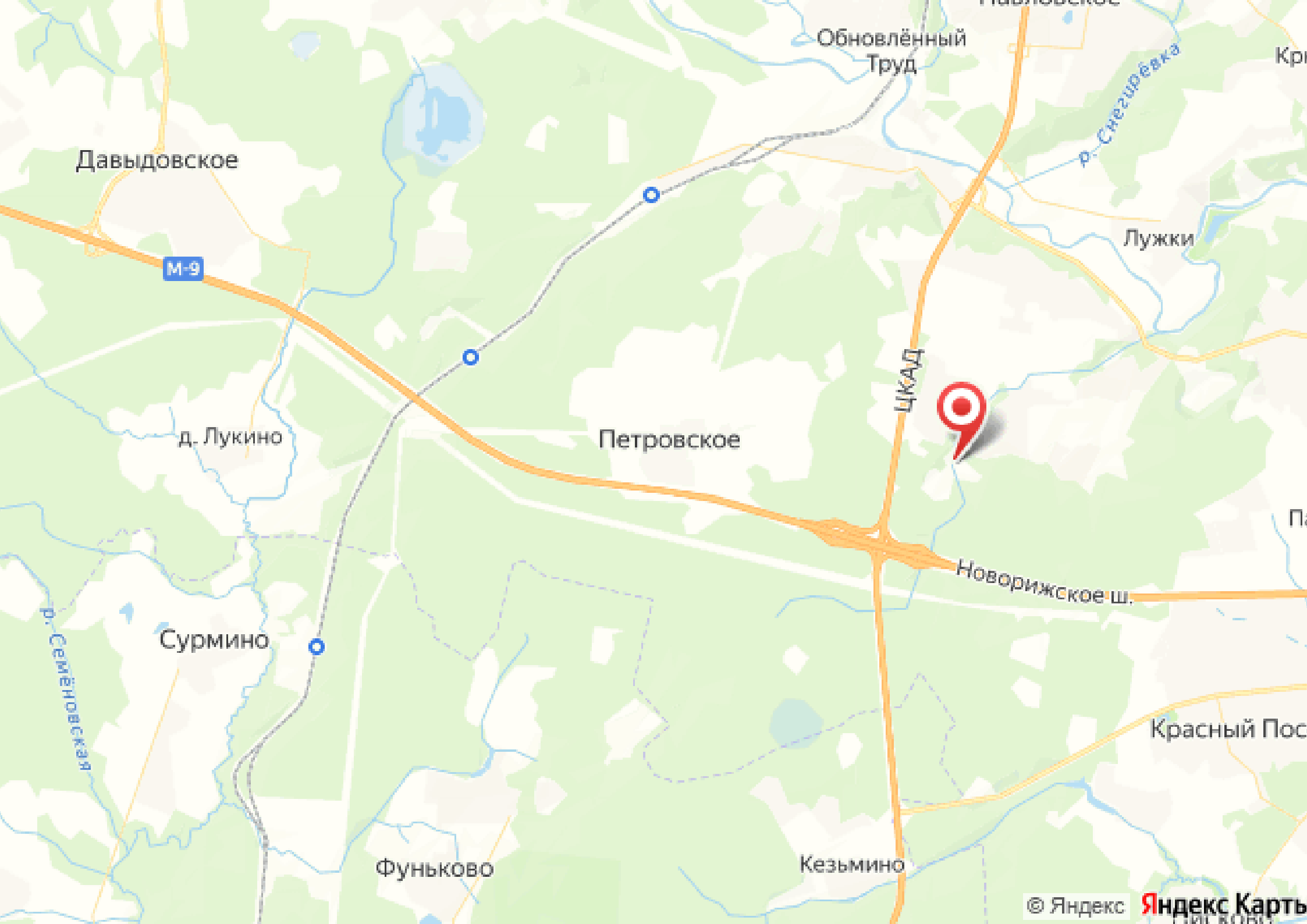
Обновлённый Труд
Давыдовское
р. Снегирёвка
Лужки
М-9
ЦКАД
д. Лукино
Петровское
Новорижское ш.
Сурмино
р. Семёновская
Красный Пос
Фуньково
Кезьмино
© Яндекс
Яндекс Карты



letoestate.ru

специалист
по работе с недвижимостью