

Лот 134417065

Дом

в КП Павлово-1

letoestate.ru

+7 495 120-08-44

Новорижское шоссе
14 км от МКАД

490 м^2

22 соток

под ключ

220 000 000





Вашему вниманию представлен дом «под ключ» 490 кв. м в охраняемом коттеджном посёлке "Павлово-1", расположенном в 14 км от МКАД по Новорижскому шоссе.
В доме выполнена отделка по индивидуальному проекту с использованием дорогих, качественных материалов. Дом с авторским интерьером: современные материалы, продуманные световые решения и качественная мебель создают чувство уюта и эстетического удовлетворения. Эксклюзивные дизайнерские решения и продуманная планировка играют ключевую роль в создании уникального характера и атмосферы дома.

На участке площадью 22 сотки, сделан дренаж, ландшафтный дизайн, установлено освещение. На участке имеется беседка, зона барбекю, дом для персонала, гараж на 4 автомобиля. Все коммуникации - центральные: газоснабжение, электроснабжение, холодное водоснабжение, канализация, в том числе и ливневая.





Водопровод
центральный

Канализация
центральная

Газ





Планировки

Первый этаж: холл, кухня, столовая, гостиная, кабинет, спальня, санузел, гардеробная, спортзал;
Второй этаж: мастер-спальня с гардеробной и ванной комнатами, три спальни, каждая со своим санузлом, бильярдная.



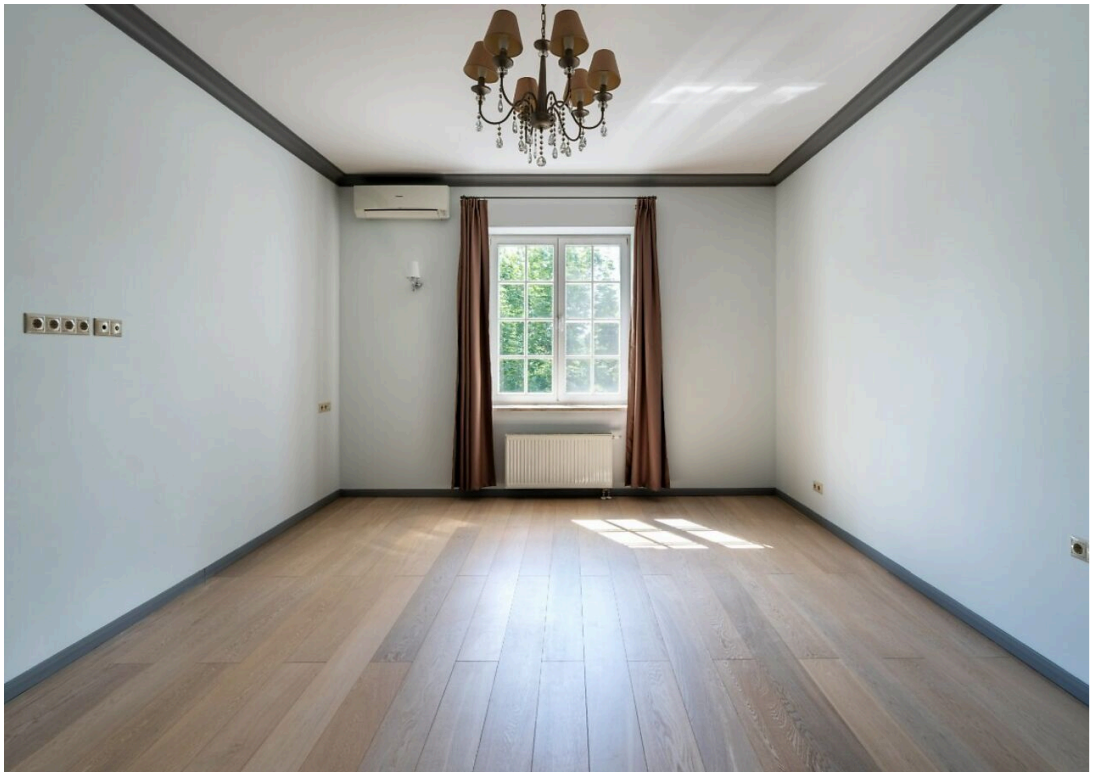


ПАВЛОВО
ВЪЕЗД
ГОСТИ
ЖИТЕЛИ























Павлово-1

Павлово-1, без преувеличения можно назвать легендарным поселком! Этот прекрасный поселок находится всего в 14 км по скоростному Новорижскому шоссе. Коттеджный поселок Павлово-1 расположен в живописном месте, окруженном лесом, а на территории располагается чистейшее большое озеро с благоустроенной береговой линией.

В далеком 2003 году, когда в нашей стране только зарождалась культура загородной жизни, девелоперская компании ОПИН начала строительство элитного коттеджный посёлок «Павлово-1».

Поселок построен в единой концепции, на территории поселка 70 Га располагаются 220 домов площадью от 350 кв.м., большая нарезка земельных участков добавляет простора и создает более приватную обстановку каждому дому.

Внутри поселка созданы все условия для комфортного проживания: асфальтные подъездные дороги, широкие улицы с тротуарами и освещением, детские и спортивные площадки, зелёные общественные зоны, места для выгула собак, гостевые парковки.

В поселке обеспечена максимальная безопасность для его жителей.





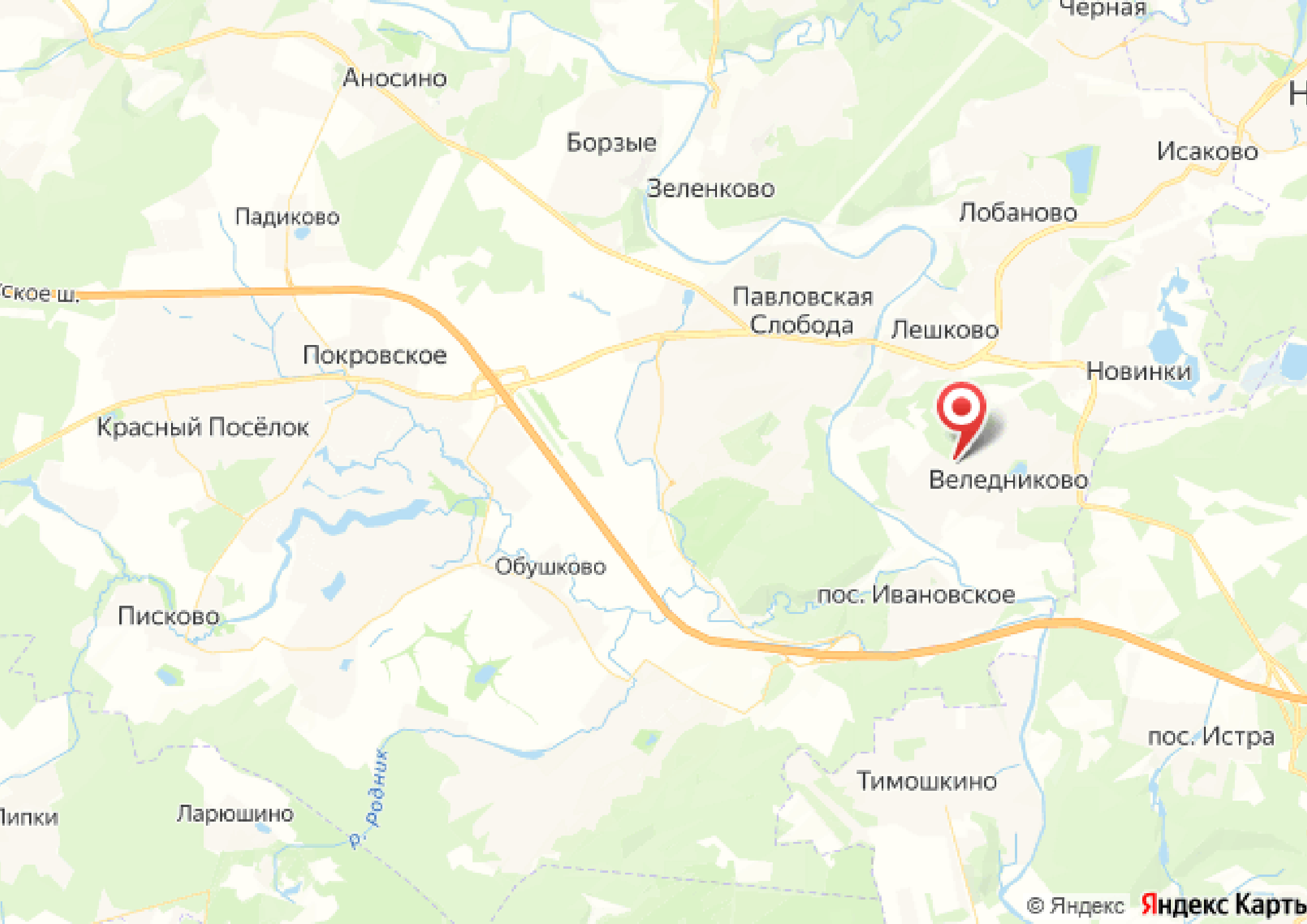
Черная
Аносино
Борзые
Зеленково
Исаково
Лобаново
Падиково
Павловская
Слобода
Лешково
Покровское
Новинки
Красный Посёлок
Веледниково
Обушково
пос. Ивановское
Писково
пос. Истра
Тимошкино
Ларюшино
р. Родник
© Яндекс
Яндекс Карты



letoestate.ru

специалист
по работе с недвижимостью