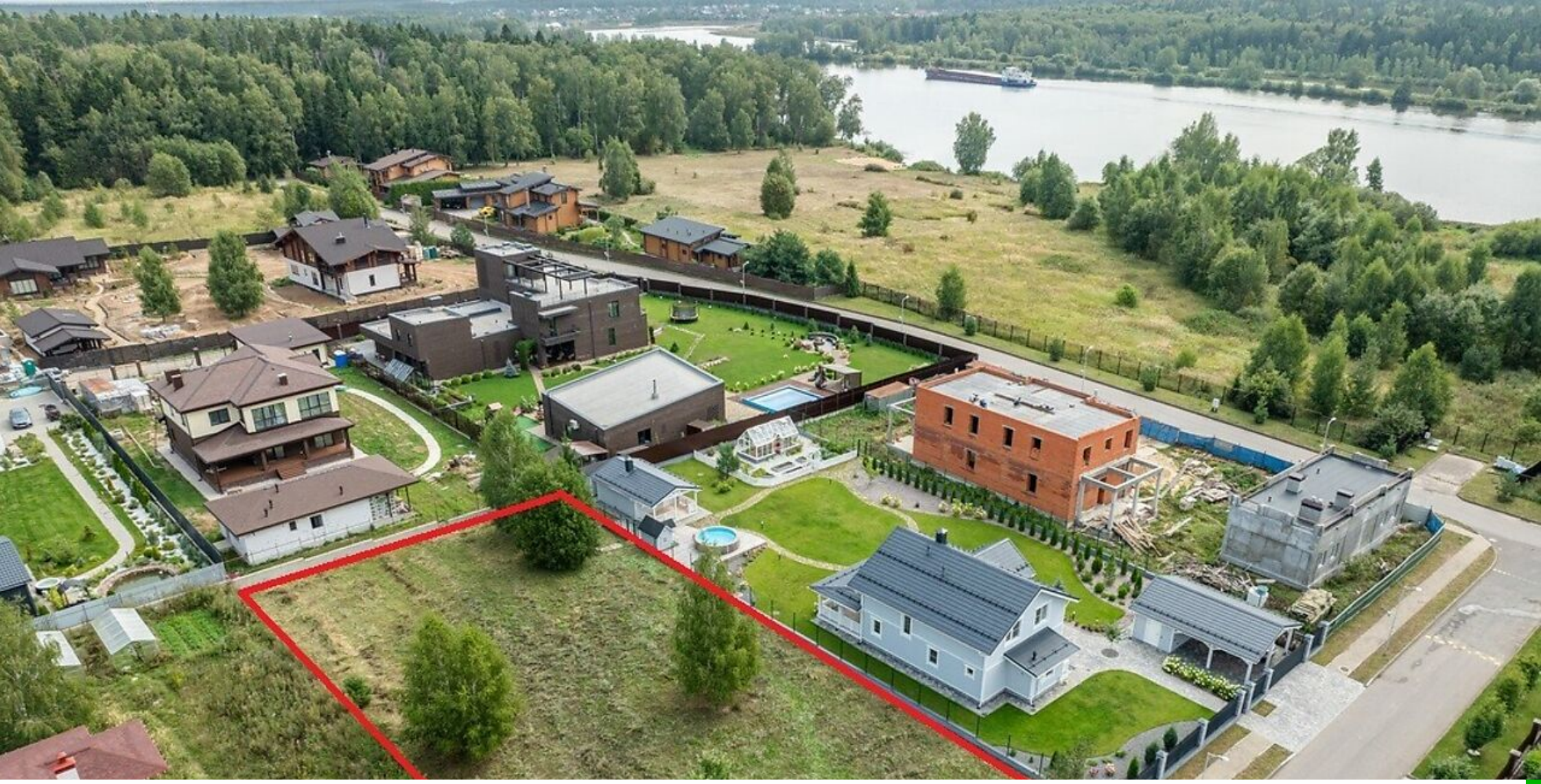

Лот 136511954

Земельный участок

в КП Аврора

LETO ESTATE

letoestate.ru

+7 495 120-08-44

Дмитровское шоссе
12 км от МКАД

18.49 соток

25 000 000





Вашему вниманию предлагается просторный земельный участок без подряда в поселке бизнес-класса Аврора, общей площадью – 18,49 соток. Поселок находится всего в 12 км от МКАДа по Дмитровскому шоссе, в окружении реликтового леса и водохранилища.
Участок удачно расположен в центре поселка и обладает уже установленным забором по периметру. Удобная прямоугольная форма позволяет расположить как основной дом, так и дополнительные постройки на площади участка. В стоимость включено 15 кВт электричества, остальные коммуникации проходят по границе участка (водопровод, канализация, магистральный газ).



Водопровод
центральный

Канализация
центральная

Электричество

Газ





Аврора

Коттеджный поселок Аврора находится на берегу канала имени Москвы и Пяловского водохранилища. 12 километров от МКАД по Дмитровскому шоссе — и каменные джунгли сменяются гармоничными пейзажами северного Подмосковья. КП Аврора с трех сторон окружен хвойным лесом, а из акватории местного яхт-клуба открыт доступ в воды сразу нескольких подмосковных водохранилищ.

По набережной вдоль канала популярны прогулки до зоны отдыха Новосельцево. Живописный маршрут проходит через зеленый бор с беседками для пикников, а в Новосельцево отдыхающих ждут песчаный пляж, мангальные зоны, волейбольные площадки и летний ресторан.

Собственникам недвижимости в коттеджном поселке Аврора доступна вся инфраструктура Мытищинского района Московской области. Решить бытовые вопросы, сделать покупки и развлечься можно в торговом центре “Пять пла”. Заняться своим здоровьем и отдохнуть — в любом из ближайших санаториев. Насладиться крутизной снежных трасс — на известных горнолыжных курортах Подмосковья.





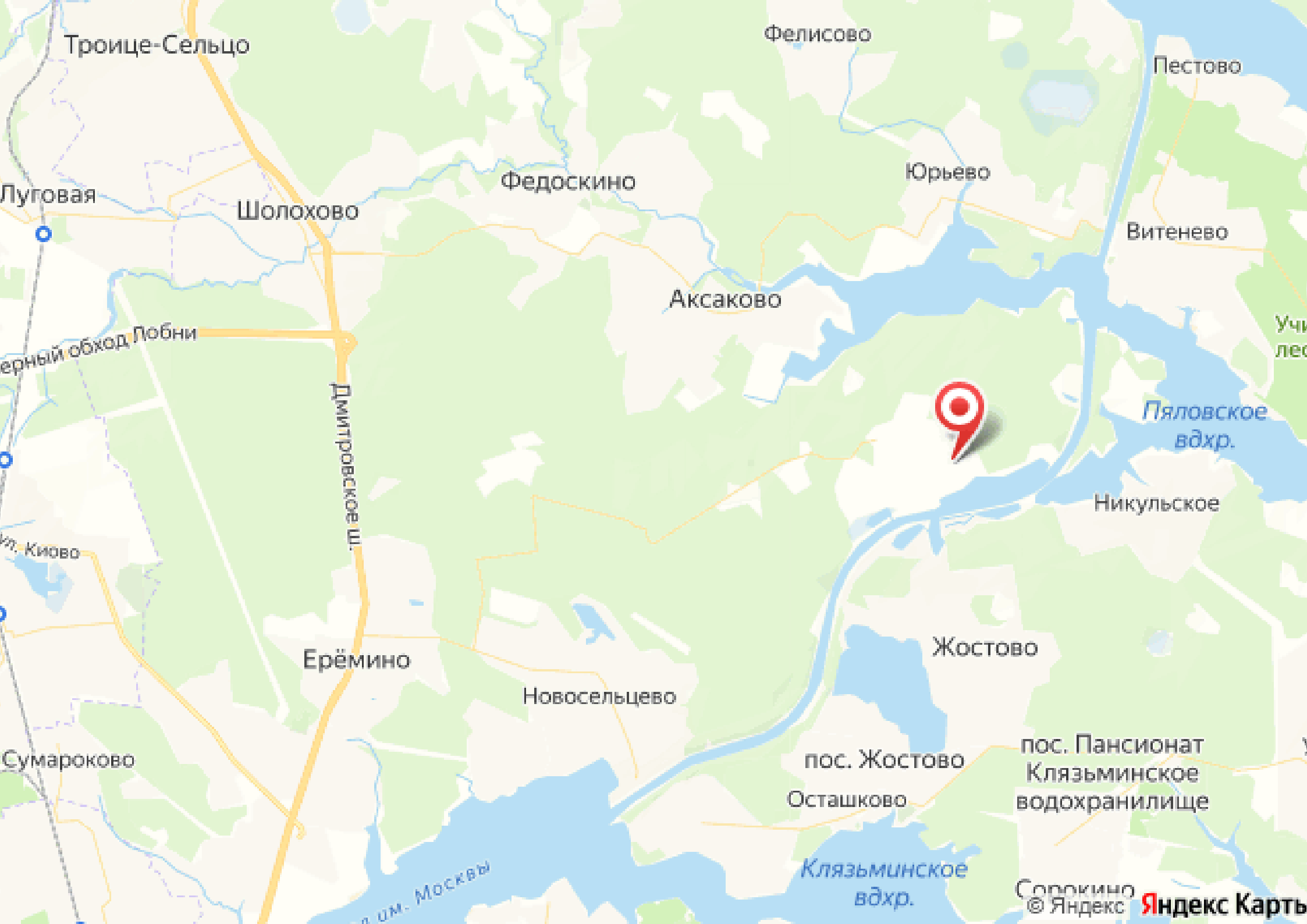
Троице-Сельцо
Фелисово
Пестово
Федоскино
Юрьево
Луговая
Шолохово
Витенево
Аксаково
Пяловское вдхр.
Никульское
Дмитровское ш.
Ерёмино
Новосельцево
Жостово
Сумароково
пос. Жостово
пос. Пансионат Клязьминское водохранилище
Осташково
Клязьминское вдхр.
© Яндекс Яндекс Карты



letoestate.ru

специалист
по работе с недвижимостью