

Лот 134901025

Дом

в КП Миллениум Парк

LETO ESTATE

letoestate.ru

+7 495 120-08-44

Новорижское шоссе
19 км от МКАД

450 м^2

10 соток

под ключ

265 000 000





Вашему вниманию представляется новый современный дом в коттеджном поселке Миллениум парк, расположенном в 19 км от МКАД по Новорижскому шоссе.
Дом с 5 спальнями, общей площадью 446 м×, расположен на участке 10 соток. Дом выполнен по индивидуальному проекту в современном стиле с использованием экологичных и высококачественных материалов, что делает его не только стильным, но и комфортным для проживания.
В интерьере дома гармонично сочетаются светлые тона и современные отделочные материалы, создавая атмосферу уюта и элегантности.
Просторные комнаты, панорамные окна и высокие потолки наполняют дом светом и создают ощущение простора.
Терраса, выходящая из гостиной, открывает живописный вид на участок, что делает отдых и прием гостей особенно приятными.
Дополнительно сделан навес для двух автомобилей, что гарантирует дополнительное удобство.





Водопровод
центральный

Канализация
центральная

Газ





Планировки

Первый этаж: прихожая, холл, гардеробная, гостиная-кухня-столовая с выходом на террасу, кабинет, санузел, кладовая, котельная, постирочная, гараж для 2-х автомобилей;
Второй этаж: холл, мастер-спальня с санузлом и гардеробной, балкон, две детские спальни с санузлами и гардеробными.







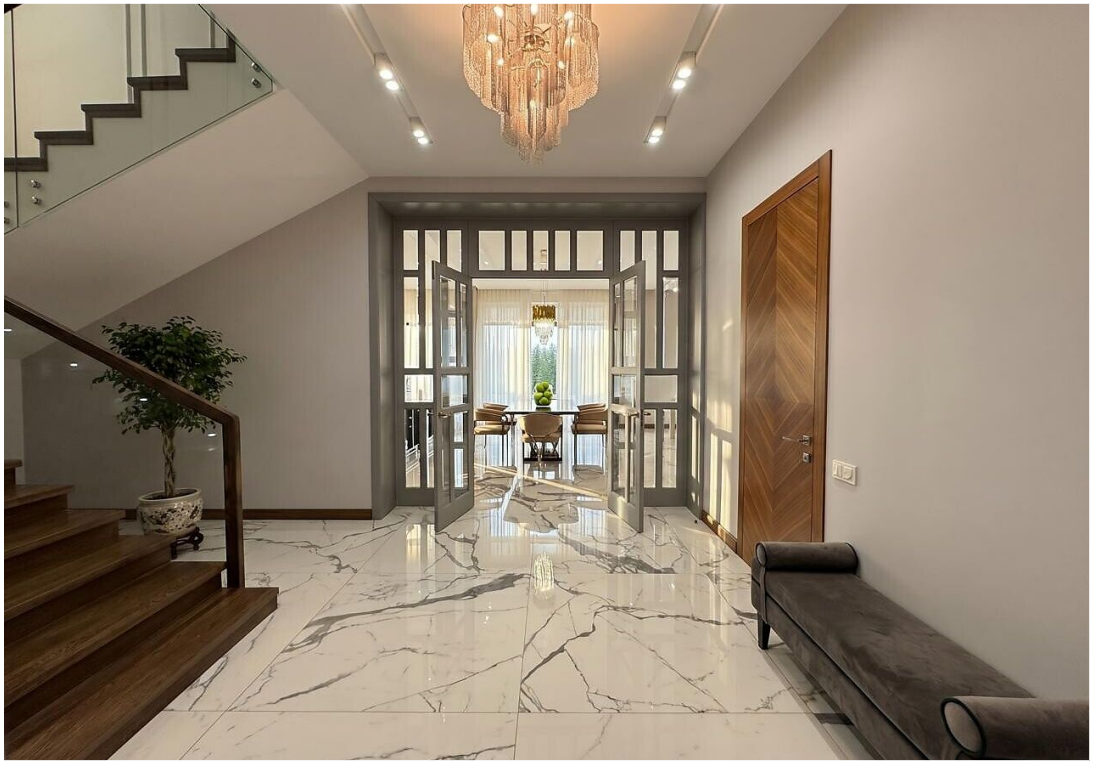

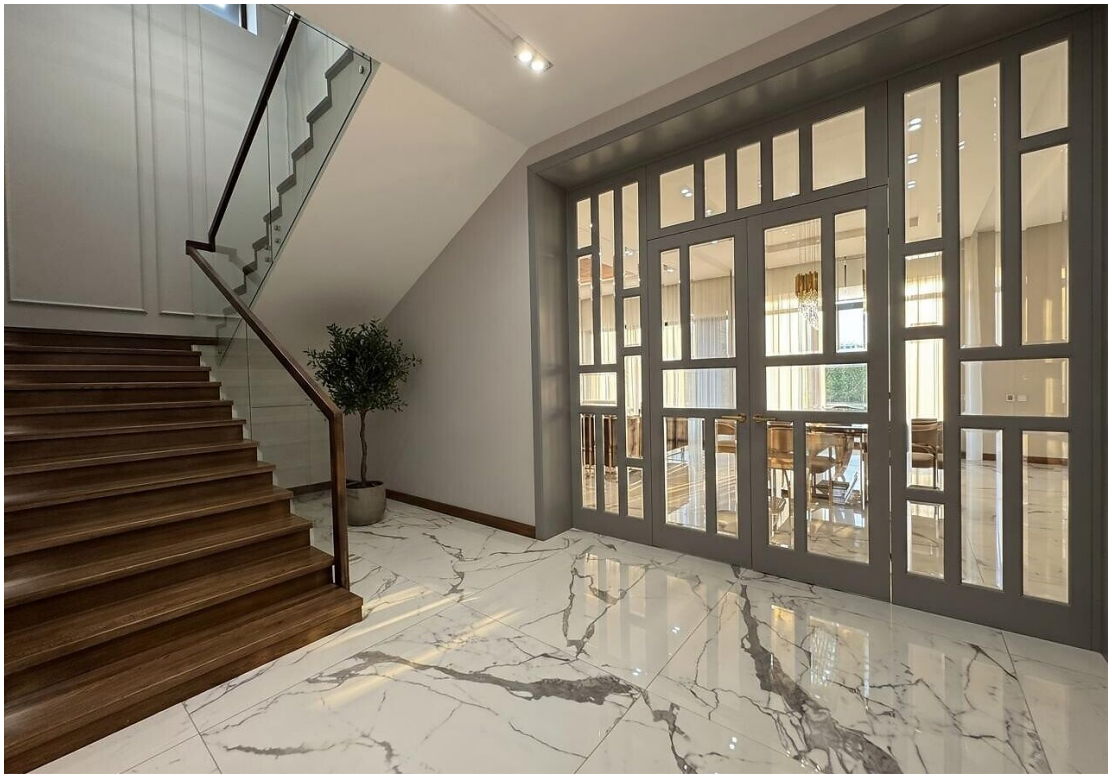

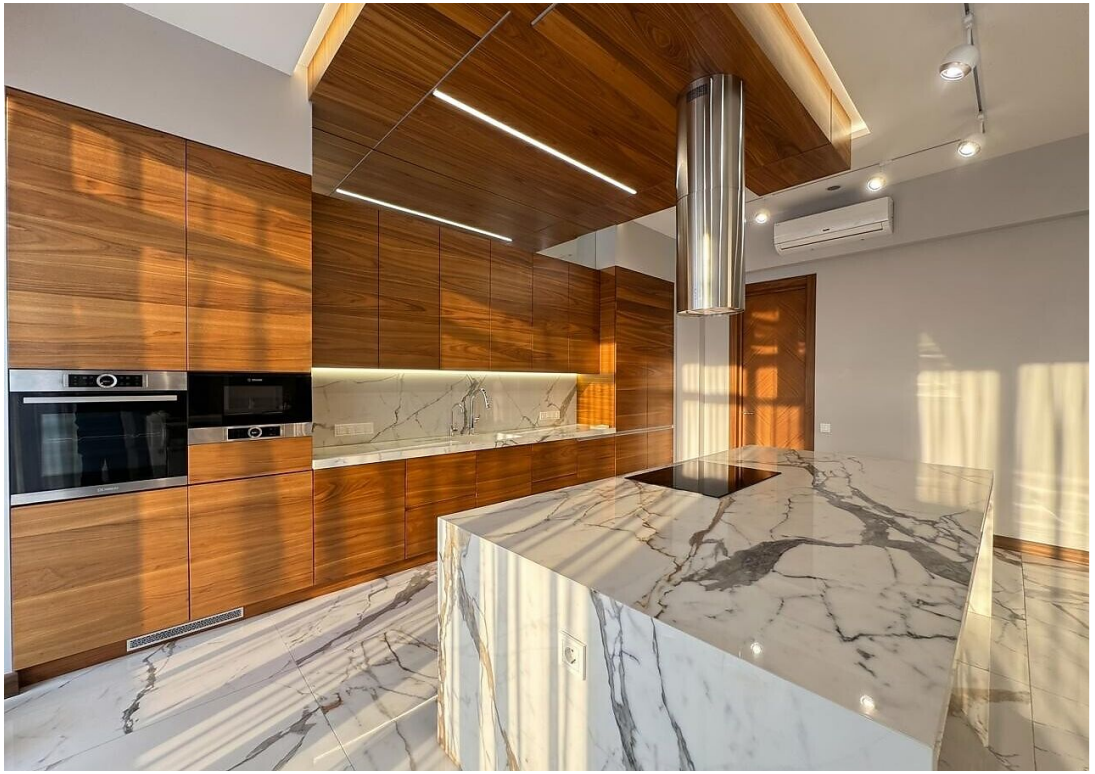

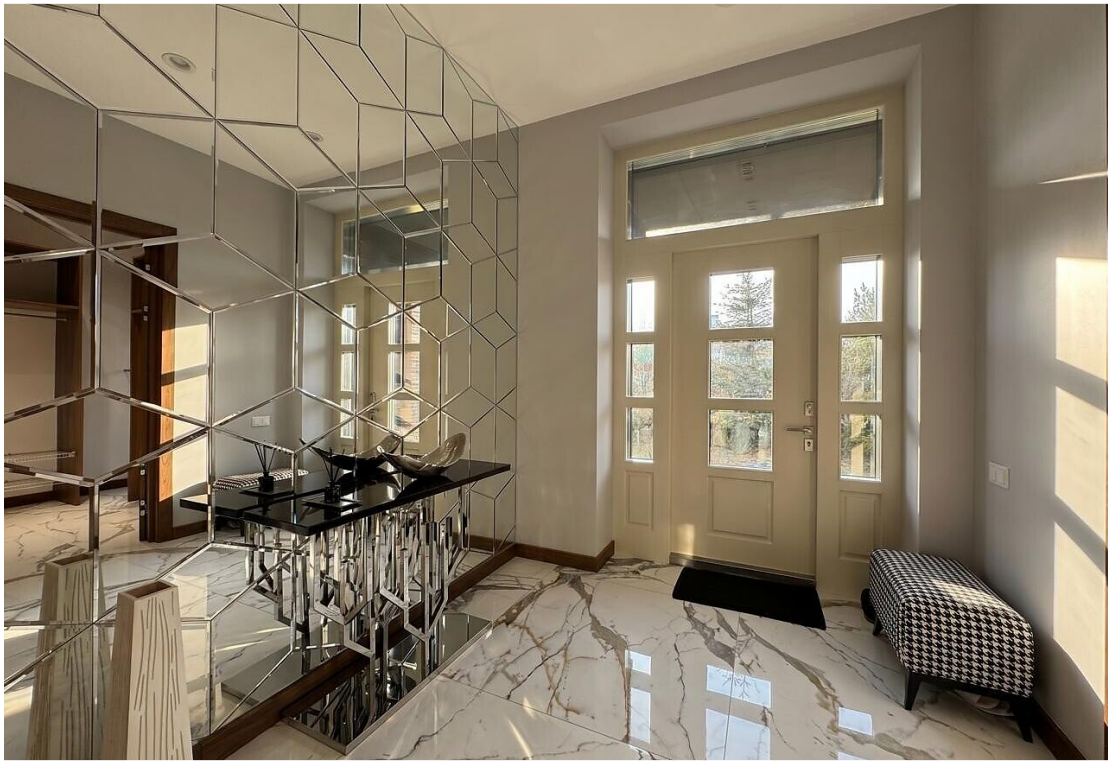



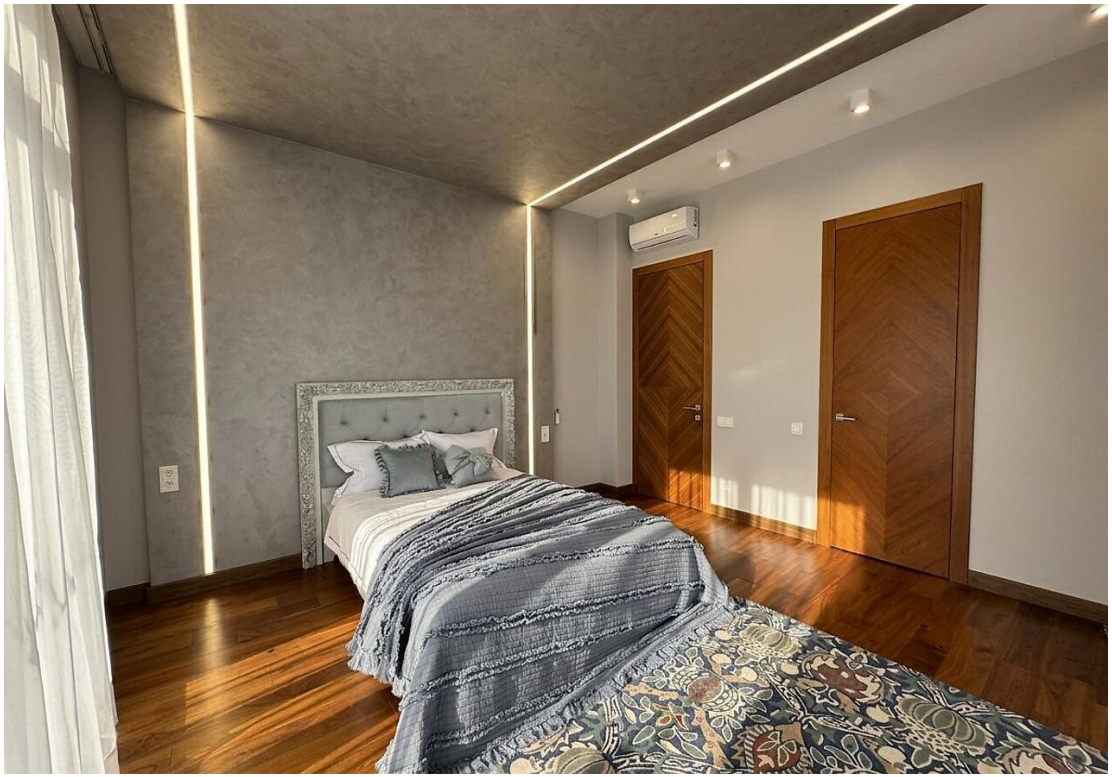











Миллениум Парк

Охраняемый коттеджный поселок “Миллениум парк” расположен в 19 км от МКАД по Новорижскому шоссе. Поселок воплощает в себе все современные представления о роскошной жизни за городом. Миллениум парк – это 330 га земли в экологически-чистом районе Подмосковья, разделенных на 9 кварталов, при этом практически вся территория поселка пронизана системой водных каналов, общая длина которых составляет 12 км. Особое внимание в поселке уделено ландшафтному дизайну в рекреационных зонах, благодаря чему в поселке появились тематические парки в классическом европейском стиле с необычными беседками и малыми архитектурными формами, общая площадь которых составляет 30 га.
В поселке “Миллениум парк” возведено 670 роскошных загородных резиденций площадью от 250 до 2700 кв. м по авторским проектам, воплотившим лучшие традиции различных архитектурных направлений от неоклассики до модерна. Размер земельных участков варьируется от 20 соток до 2 га.





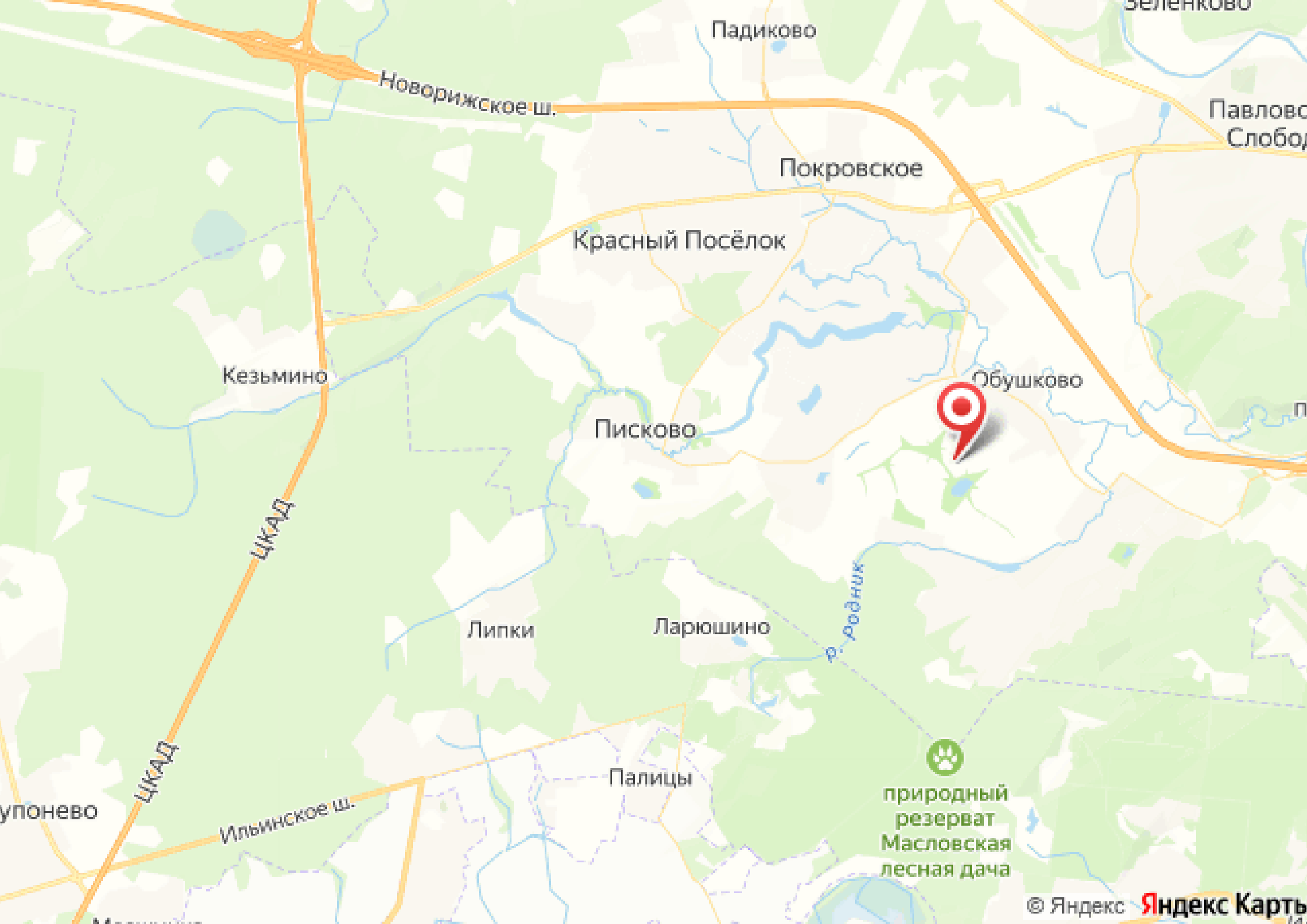
Падиково
Новорижское ш.
Покровское
Красный Посёлок
Кезьмино
Обушково
Писково
ЦКАД
Липки
Ларюшино
р. Родник
Палицы
ЦКАД
Ильинское ш.
природный
резерват
Масловская
лесная дача
© Яндекс
Яндекс Карты



letoestate.ru

специалист
по работе с недвижимостью